RYSUNEK NR 1 (rysunek ujednolicony)

GMINA DZIERŻONIÓW

STUDIUM UWARUNKOWAŃ I KIERUNKÓW ZAGOSPODAROWANIA PRZESTRZENNEGO

KIERUNKI ZAGOSPODAROWANIA PRZESTRZENNEGO

SKALA 1 : 20 000
POMNIEJSZENIE
0 200 1000 m

Mapa przeniesiona fotomechanicznie. Charakteryzuje skala liniowa

granica terenu objętego zmianą(uchwała nr XXXV/ 325 /06 z dnia 15 lutego 2006r.)

zmiana STUDIUM UWARUNKOWAŃ I KIERUNKÓW ZAGOSPODAROWANIA PRZESTRZENNEGO
PÓŁNOCNEJ CZĘŚCI GMINY DZIERŻONIÓW
OBRĘBÓW: Książnica, Kiełczyn, Jędrzejowice, Włóki 2
KIERUNKI

- GRANICE ADMISTRACYJNE POWIATU
- GRANICE ADMISTRACYJNE GMINY
- GRANICE ADMISTRACYJNE OBRĘBÓW

Ochrona środowiska przyrodniczego
- GRANICE ŚLĘŻAŃSKIEGO PARKU KRAJOBRAOWEGO
- GRANICE OTULINY ŚLĘŻAŃSKIEGO PARKU KRAJOBRAOWEGO
- GRANICE UŻYTKÓW EKOLOGICNYCH (Dz.U.Woj.Doln.NR236 z 2003r. poz.3828)
- LASY WODOCHRONNE
- GRANICA UDOKUMENTOWANYCH, REGIONALNYCH ZASOBÓW WÓD PODZIEMNYCH
- TERENY POTENCJALNIE ZAGROŻONE ZALANIEM
- ROWY MELIORACJI SZCZEGÓŁOWYCH
- CIEKI MELIORACJI PODSTAWOWYCH
- STREFA OCHRONY SANITARNEJ OD CMENTARZA
- GRANICA TERENU GÓRNICZEGO

Ochrona środowiska kulturowego
- SREFA "A" ŚCISŁEJ OCHRONY KONSERWATOSKIEJ
- SREFA "B" OCHRONY KONSERWATOSKIEJ
- SREFA "E" OCHRONY EKSPOYCJI
- SREFA "OW" OBSERWACJI ARCHEOLOGICNEJ
- DROGA O WALORACH WIDOKOWYCH
- STANOWISKA ARCHEOLOGICZNE
- ARCHIWALNE STANOWISKA ARCHEOLOGICZNE

Infrastruktura techniczna
- DROGI POWIATOWE
- DROGI GMINNE
- SIECI ELEKTROENERGETYCZNE ŚREDNIEGO NAPIĘCIA
- UJĘCIA WODY

Przeznaczenie terenu
- MN TERENY O PRZEWAŻAJĄCEJ FUNKCJI MIESZKANIOWEJ istniejące/projektowane
- UR TERENY PRZEZNACZONE POD ROZWÓJ FUNKCJI TURYSTYCZNO - REKREACYJNYCH
- AG TERENY AKTYWNOŚCI GOSPODARCZYCH
- U TERENY ZABUDOWY USŁUGOWEJ
- US TERENY USŁUG ŚPORTU I REKREACJI
- PG TERENY DZIAŁALNOŚCI WYDOBYWCZEJ
- ZL TERENY ZIELENI LEŚNEJ
- ZP TERENY ZIELENI PARKOWEJ
- ZC TERENY ZIELENI CMENTARNEJ
- R TERENY ROLNE

PRACOWNIA URBANISTYCZNO-ARCHITEKTONICZNA
"URB-BIS"
58-200 Dzierżoniów, Rynek 37/4

zespół autorski:
mgr inż. arch. Agnieszka Kwaśniak
mgr Zofia Janiszewska
inż. bud. Andrzej Trela
mgr inż. Aleksandra Kurzyńska-Janiszewska
mgr inż. arch. Marcin Ulewicz
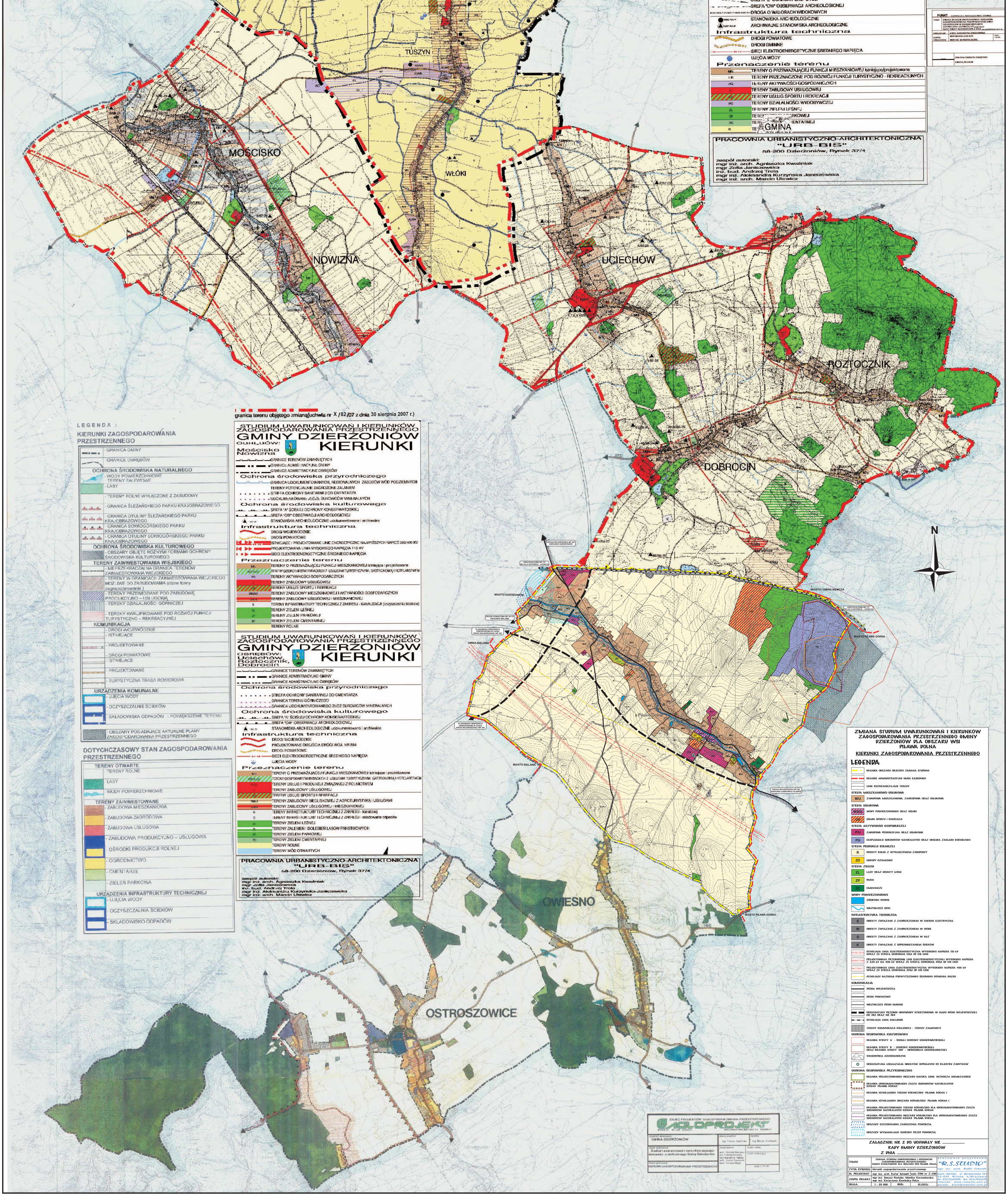
PUNKT
TEMAT: ZMIANA STUDIUM UWARUNKOWAŃ I KIERUNKÓW ZAGOSPODAROWANIA PRZESTRZENNEGO GMINY DZIERŻONIÓW W CZĘŚCI WSI TUSZYN UCHWAŁA NR XXV/325/06 RADY GMINY DZIERŻONIÓW Z DNIA 24 LUTEGO 2006 R.
KONSULTANT: A.BOL. KATARZYNA GRODZIŃSKA
ZESPÓŁ PROJEKTOWY: MGR MAGDALENA SYK, MGR INŻ. BARBARA ZAJĄDEL
WYKR. 1:20 000
GRANICA OBSZARU OBJĘTEGO ZMIANĄ STUDIUM